

Centre de puériculture

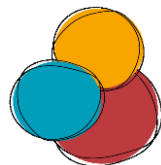

Conseil de parent de nourrissons et petits enfants jusqu'à 5 ans

Consultations téléphoniques	Tel. 026 419 95 66
Lundi et vendredi	08.00 - 11.00 Uhr
Mardi et mercredi	08.00 - 11.00 Uhr und 13.30 - 16.00 Uhr
Jeudi	08.00 - 10.00 Uhr und 16.00 - 18.30 Uhr

Consultations dans les communes et visites à domicile

Sur entente (si possible par e-mail)

Les horaires et la puéricultrice responsable se trouvent au verso

Consultations par courriel (et convenir des rendez-vous)

Brigitte Gauch	brigitte.gauch@spitexsense.ch
Franziska Rappo-Brügger	franziska.rappo@spitexsense.ch
Marianne Spring	marianne.spring@spitexsense.ch

Veillez noter que nos messages électroniques ne sont pas codés.

Si vous avez des questions à ce propos, adressez-vous à votre puéricultrice.

Notre adresse

SPITEX Sense
Mütter- und Väterberatung
Spitalstrasse 1
1712 Tafers

026 419 95 66
www.spitexsense.ch



Centre de puériculture

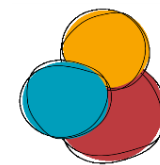

Conseil de parent de nourrissons et petits enfants jusqu'à 5 ans

Consultations téléphoniques	Tel. 026 419 95 66
Lundi et vendredi	08.00 - 11.00 Uhr
Mardi et mercredi	08.00 - 11.00 Uhr und 13.30 - 16.00 Uhr
Jeudi	08.00 - 10.00 Uhr und 16.00 - 18.30 Uhr

Consultations dans les communes et visites à domicile

Sur entente (si possible par e-mail)

Les horaires et la puéricultrice responsable se trouvent au verso

Consultations par courriel (et convenir des rendez-vous)

Brigitte Gauch	brigitte.gauch@spitexsense.ch
Franziska Rappo-Brügger	franziska.rappo@spitexsense.ch
Marianne Spring	marianne.spring@spitexsense.ch

Veillez noter que nos messages électroniques ne sont pas codés.

Si vous avez des questions à ce propos, adressez-vous à votre puéricultrice.

Notre adresse

SPITEX Sense
Mütter- und Väterberatung
Spitalstrasse 1
1712 Tafers

026 419 95 66
www.spitexsense.ch



Les centres de consultation dans les communes/villages

Commune/adresse	Puéricultrice	Jour de la semaine	Consultation sur rendez-vous
Alterswil (Commune de Tavel) anc. admin. communale Oberdorfstr. 15	Gauch Brigitte	2 ^{ème} mardi	le matin
Bösingen Cure (près de l'église) Dorfplatz 10	Spring Marianne	4 ^{ème} mercredi	toute la journée
Düdingen Centre de rencontre (BZ) Horiastrasse 1	Spring Marianne	1 ^{er} + 3 ^{ème} lundi 4 ^{ème} jeudi	l'après-midi toute la journée
Flamatt Centre de rencontre (BZ) Freiburgstr. 10, 2 ^{ème} étage	Spring Marianne	2 ^{ème} lundi	toute la journée
Giffers Cure Kirchweg 6	Gauch Brigitte	4 ^{ème} lundi	le matin ou l'après-midi
Heitenried Bâtiment communal près de l'église, Dorfstrasse 38	Rappo Franziska	2 ^{ème} mercredi	toute la journée
Plaffeien, Oberschrot und Zumholz Salle paroissiale, Kirchstr. 9	Rappo Franziska	2 ^{ème} -4 ^{ème} vendredi	toute la journée
Plasselb Halle polyvalente Schulhausweg	Rappo Franziska	2 ^{ème} jeudi	l'après-midi
Rechthalten Schürli Im Dorf 23	Gauch Brigitte	3 ^{ème} mardi	le matin
Schmitten Centre de rencontre (BGZ) sous-sol (salle des jeunes)	Spring Marianne	2 ^{ème} +4 ^{ème} jeudi	l'après-midi
St. Antoni (Commune de Tavel) Centre de formation Burgbühl 39-37	Rappo Franziska	4 ^{ème} jeudi	toute la journée
St. Silvester Bâtiment polyvalent Schulweg 4	Rappo Franziska	1 ^{er} vendredi	l'après-midi
St. Ursen Bâtiment polyvalent Birkenweg 17	Gauch Brigitte	1 ^{er} jeudi	le matin
Tafers Bâtiment communal Schwarzseestr. 5	Rappo Franziska	1 ^{er} jeudi 3 ^{ème} jeudi	l'après-midi toute la journée
Tentlingen Foyer-atelier Linde Stersmühlestr. 1	Gauch Brigitte	3 ^{ème} jeudi	le matin
Ueberstorf Bâtiment scolaire Zelgli 12	Spring Marianne	3 ^{ème} mercredi	toute la journée
Wünnewil Local sous la salle paroissiale Kurgässli 4	Spring Marianne	1 ^{er} mardi mercredi suivant	l'après-midi toute la journée
Brünisried Centre de Consultation à Rechthalten, Alterswil ou selon choix	Gauch Brigitte		

Les centres de consultation dans les communes/villages

Commune/adresse	Puéricultrice	Jour de la semaine	Consultation sur rendez-vous
Alterswil (Commune de Tavel) anc. admin. communale Oberdorfstr. 15	Gauch Brigitte	2 ^{ème} mardi	le matin
Bösingen Cure (près de l'église) Dorfplatz 10	Spring Marianne	4 ^{ème} mercredi	toute la journée
Düdingen Centre de rencontre (BZ) Horiastrasse 1	Spring Marianne	1 ^{er} + 3 ^{ème} lundi 4 ^{ème} jeudi	l'après-midi toute la journée
Flamatt Centre de rencontre (BZ) Freiburgstr. 10, 2 ^{ème} étage	Spring Marianne	2 ^{ème} lundi	toute la journée
Giffers Cure Kirchweg 6	Gauch Brigitte	4 ^{ème} lundi	le matin ou l'après-midi
Heitenried Bâtiment communal près de l'église, Dorfstrasse 38	Rappo Franziska	2 ^{ème} mercredi	toute la journée
Plaffeien, Oberschrot und Zumholz Salle paroissiale, Kirchstr. 9	Rappo Franziska	2 ^{ème} -4 ^{ème} vendredi	toute la journée
Plasselb Halle polyvalente Schulhausweg	Rappo Franziska	2 ^{ème} jeudi	l'après-midi
Rechthalten Schürli Im Dorf 23	Gauch Brigitte	3 ^{ème} mardi	le matin
Schmitten Centre de rencontre (BGZ) sous-sol (salle des jeunes)	Spring Marianne	2 ^{ème} +4 ^{ème} jeudi	l'après-midi
St. Antoni (Commune de Tavel) Centre de formation Burgbühl 39-37	Rappo Franziska	4 ^{ème} jeudi	toute la journée
St. Silvester Bâtiment polyvalent Schulweg 4	Rappo Franziska	1 ^{er} vendredi	l'après-midi
St. Ursen Bâtiment polyvalent Birkenweg 17	Gauch Brigitte	1 ^{er} jeudi	le matin
Tafers Bâtiment communal Schwarzseestr. 5	Rappo Franziska	1 ^{er} jeudi 3 ^{ème} jeudi	l'après-midi toute la journée
Tentlingen Foyer-atelier Linde Stersmühlestr. 1	Gauch Brigitte	3 ^{ème} jeudi	le matin
Ueberstorf Bâtiment scolaire Zelgli 12	Spring Marianne	3 ^{ème} mercredi	toute la journée
Wünnewil Local sous la salle paroissiale Kurgässli 4	Spring Marianne	1 ^{er} mardi mercredi suivant	l'après-midi toute la journée
Brünisried Centre de Consultation à Rechthalten, Alterswil ou selon choix	Gauch Brigitte		